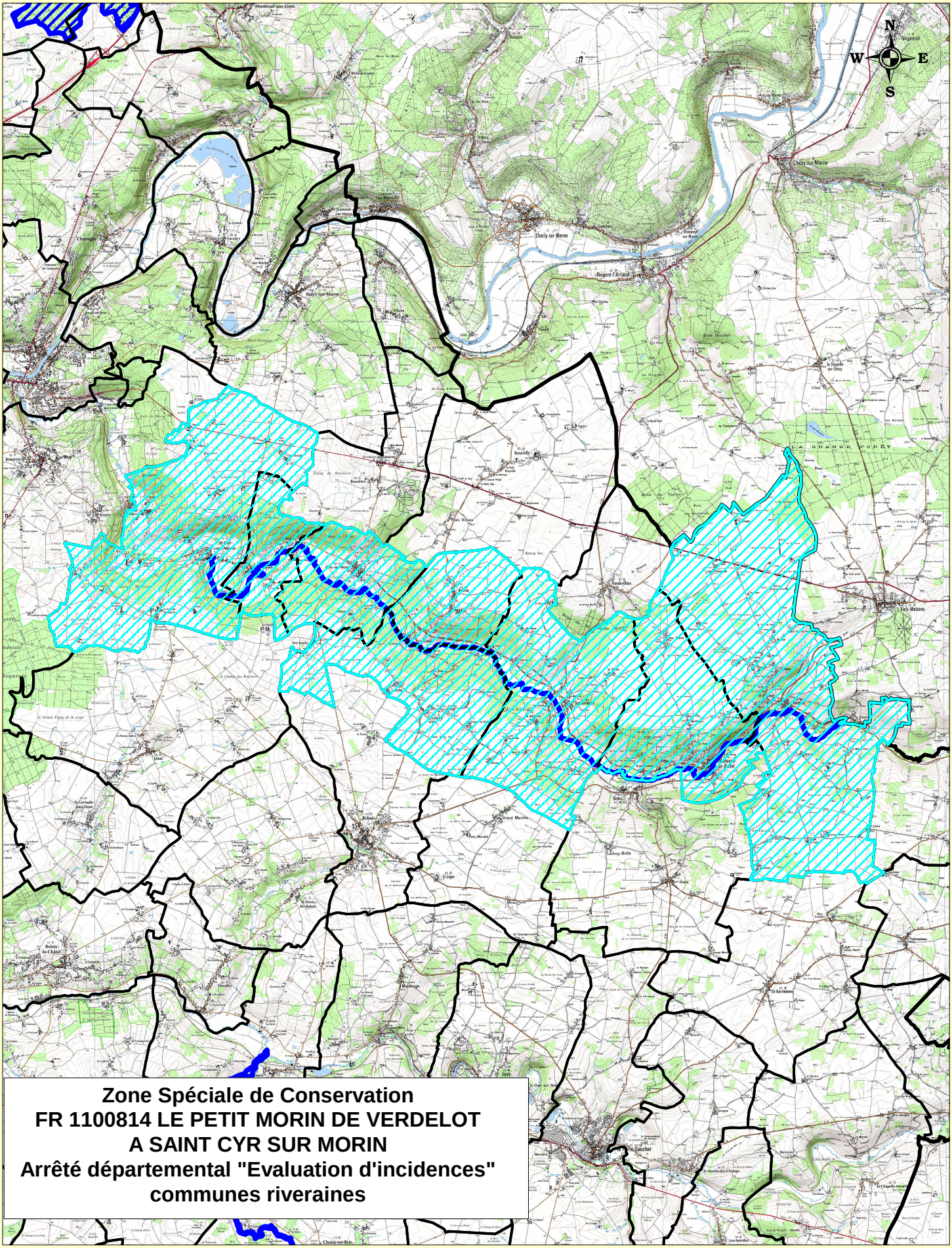


**Zone Spéciale de Conservation**
**FR 1100814 LE PETIT MORIN DE VERDELOT**
**A SAINT CYR SUR MORIN**
**Arrêté départemental "Evaluation d'incidences"**
**communes riveraines**

Liberté . Égalité . Fraternité
RÉPUBLIQUE FRANÇAISE
Préfet de
Seine-et-Marne

| CARTE 73 | | |
|---|---|---|
| *Source des données : ZPS - DIREN*<br>*Fond cartographique numérique : Scan 25® © IGN* | *Conception - réalisation : DDT 77/SEPR/PFCPMN* | |
| | *Date : mai 2011* | *Échelle : 1/9 633* |